Wohnen auf Zeit

ermöglicht denjenigen, die auf der Suche nach einer vorrübergehenden Wohnung sind, die passende Alternative zu einem Hotelzimmer.

Wir sprechen verschiedene Personengruppen an, ob Zeit- oder Projektarbeiter, Studenten aber auch Privatpersonen, die sich aus persönlichen Gründen kurzfristig verändern müssen. Das kann z.B. bei Bauarbeiten im eigenen Haus/Wohnung sein, oder nach einer Trennung.

Ferienwohnung

gerne heißen wir auch Feriengäste herzlich Willkommen. Erholen Sie sich hier im schönem Markgräflerland.

Alle Wohnungen sind komplett möbliert und die Küche ist vollständig eingerichtet.

- Handtücher und Bettwäsche sind inklusive
- eigener Stellplatz
- Waschmaschinenbenutzung
- kostenloses WLAN

Typ Buche

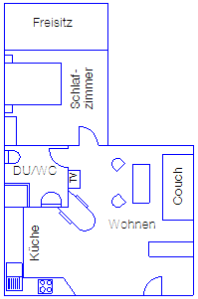

Typ Kiefer

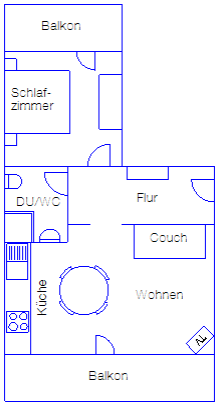

Typ Eiche

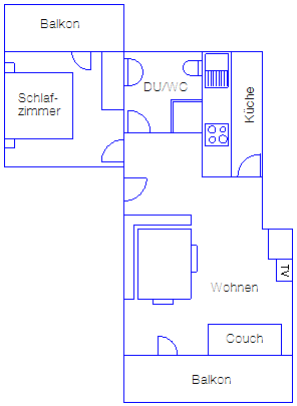

Haus Kirschblüte

Wohnen auf Zeit
+
Ferienwohnungen

Daniela Roth
Am Hagschutz 10a
79418 Niedereggenen

Tel. 07635-825086

www.haus-kirschbluete.de

info@haus-kirschbluete.de

Typ Buche

Appartementwohnung, 35 m² Wohnfläche
mit Terrasse (möbliert) für 1-2 Personen

Ausstattung der Wohnung:

Einbauküche mit
Backofen,
Geschirrspüler,
Kaffeemaschine,
Kaffee-Padmaschine,
Wasserkocher,
Toaster

Wohnraum

SAT-TV
CD-Player

Schlafzimmer
Doppelbett

Dusche/WC
Kosmetik-
spiegel, Fön

Preise pro Tag **für 2 Personen**
Incl. Bettwäsche, Handtücher, WLAN,
Endreinigung
ab 4 Tage 47,-€
1-3 Tage einmaliger Aufschlag 40,-€

Typ Kiefer

Appartementwohnung, 44 m² Wohnfläche
mit 2 Balkonen (möbliert) für 1-2 Personen

Ausstattung der Wohnung:

Einbauküche mit
Ceranfeld, Backofen,
Geschirrspüler,
Mikrowelle, Toaster,
Kaffeemaschine,
Kaffee-Padmaschine,
Wasserkocher

Wohnraum

SAT-TV
CD-Player

Schlafzimmer
Doppelbett

Dusche/WC
Kosmetikspiegel,
Fön

Preise pro Tag **für 2 Personen**
Incl. Bettwäsche, Handtücher, WLAN,
Endreinigung
ab 4 Tage 52,-€
1-3 Tage einmaliger Aufschlag 40,-€

Typ Eiche

Ferienwohnung, 46 m² Wohnfläche
mit 2 Balkonen (möbliert) für 1-2 Personen

Ausstattung der Wohnung:

Sep. Küche
mit Backofen,
Geschirrspüler,
Kaffeemaschine
Kaffee-
Padmaschine,
Wasserkocher
Toaster

Wohnzimmer mit
Eckbankgruppe

SAT-TV
CD-Player

Schlafzimmer
Doppelbett

Dusche/WC
Kosmetik-
spiegel, Fön

Preise pro Tag **für 2 Personen**
Incl. Bettwäsche, Handtücher, WLAN,
Endreinigung
ab 4 Tage 52,-€
1-3 Tage einmaliger Aufschlag 40,-€